

# ROMÂNIA

## CONSILIUL JUDEȚEAN TELEORMAN

### HOTĂRÂRE

**privind:** reorganizarea Direcției Generale de Asistență Socială și Protecția Copilului Teleorman

Consiliul Județean Teleorman, întrunit în ședință ordinară, conform prevederilor art. 178 alin. (1) din Ordonanța de urgență a Guvernului nr. 57/2019 privind Codul administrativ, cu modificările și completările ulterioare,

**Având în vedere:**

- referatul de aprobare nr. 9128 din 18 aprilie 2023 al Președintelui Consiliului Județean Teleorman;
- raportul de specialitate nr. 9581 din 24 aprilie 2023 al Direcției management și administrație publică, privind reorganizarea Direcției Generale de Asistență Socială și Protecția Copilului Teleorman;
- avizul de legalitate nr. 9373 din 20 aprilie 2023 al Direcției Juridice;
- avizul Comisiei de studii și prognoze economico-sociale, buget-finanțe, pentru activități științifice, activități economice, agricultură, învățământ, sănătate, cultură, culte, sport și tineret, precum și pentru protecție socială și avizul Comisiei pentru administrație publică locală, juridică, apărarea ordinii publice, respectarea drepturilor și libertăților cetățenilor;
- adresa nr. 9490 din 27.03.2023 a Direcției Generale de Asistență Socială și Protecția Copilului Teleorman înregistrată la Consiliul Județean Teleorman sub nr. 6803 din 27.03.2023;
- nota de fundamentare a Direcției Generale de Asistență Socială și Protecția Copilului Teleorman nr. 9489/27.03.2023 privind aprobarea reorganizării Direcției Generale de Asistență Socială și Protecția Copilului Teleorman;
- avizul consultativ al Ministerului Muncii și Solidarității Sociale nr. 4/09.03.2023 privind avizarea structurii organizatorice și numărului de personal aferente Direcției Generale de Asistență Socială și Protecția Copilului Teleorman, cu sediul în localitatea Alexandria, Str. Dunării, nr. 7, jud. Teleorman, cu un număr de 140 de posturi pentru aparatul propriu;
- Hotărârea Colegiului Director al Direcției Generale de Asistență Socială și Protecția Copilului Teleorman nr. 01/21.03.2023 privind eliberarea avizului consultativ pentru propunerea de modificare a structurii organizatorice a Direcției

Generale de Asistență Socială și Protecția Copilului Teleorman, potrivit Anexelor nr. 01 și nr. 02;

- Ordonanța de urgență nr. 24/2019 pentru modificarea și completarea Legii nr. 211/2004 privind unele măsuri pentru asigurarea protecției victimelor infracțiunilor, precum și a altor acte normative;

- prevederile art. 408, art. 409 și art. 518 din Ordonanța de urgență a Guvernului nr. 57/2019 privind Codul administrativ, cu modificările și completările ulterioare;

- prevederile Legii nr. 448/2006 privind promovarea drepturilor persoanelor cu handicap, republicată, cu modificările și completările ulterioare;

- prevederile Hotărârii Guvernului nr. 867/2015 pentru aprobarea Nomenclatorului serviciilor sociale, precum și a regulamentelor-cadru de organizare și funcționare a serviciilor sociale, cu modificările și completările ulterioare;

- prevederile Hotărârii nr. 426/2020 privind aprobarea standardelor de cost pentru serviciile sociale, cu modificările și completările ulterioare;

- prevederile Legii nr. 292/2011 asistenței sociale, cu modificările și completările ulterioare;

- prevederile Legii nr. 197/2012 privind asigurarea calității în domeniul serviciilor sociale, cu modificările și completările ulterioare;

- prevederile Hotărârii nr. 118/2014 pentru aprobarea Normelor metodologice de aplicare a prevederilor Legii nr. 197/2012 privind asigurarea calității în domeniul serviciilor sociale, cu modificările și completările ulterioare;

- prevederile Ordinului Ministerului Muncii și Justiției Sociale nr. 25/2019 privind aprobarea standardelor minime de calitate pentru serviciile sociale de tip rezidențial destinate copiilor din sistemul de protecție specială;

- prevederile Ordinului Ministerului Muncii și Justiției Sociale nr. 26/2019 privind aprobarea Standardelor minime de calitate pentru serviciile sociale de tip familial destinate copiilor din sistemul de protecție special;

- prevederile Ordinului Ministerului Muncii și Justiției Sociale nr. 27/2019 privind aprobarea standardelor minime de calitate pentru serviciile sociale de zi destinate copiilor;

- prevederile Ordinului Ministerului Muncii și Justiției Sociale nr. 81/2019 privind aprobarea standardelor minime de calitate pentru serviciile sociale organizate ca centre maternal;

- prevederile Ordinul Ministerului Muncii și Justiției Sociale nr. 82/2019 privind aprobarea standardelor specifice minime de calitate obligatorii pentru serviciile sociale destinate persoanelor adulte cu dizabilități, cu modificările și completările ulterioare;

- prevederile Ordinului Ministerului Muncii și Justiției Sociale nr. 29/2019 pentru aprobarea Standardelor minime de calitate pentru acreditarea serviciilor sociale destinate persoanelor vârstnice, persoanelor fără adăpost, tinerilor care au părăsit sistemul de protecție a copilului și altor categorii de persoane adulte aflate în dificultate, precum și pentru serviciile acordate în comunitate, serviciile acordate în sistem integrat și cantinele sociale, cu modificările și completările ulterioare;

- prevederile Ordinului ANPDC nr. 288/2006 pentru aprobarea Standardelor minime obligatorii privind managementul de caz în domeniul protecției drepturilor copilului;
- prevederile Ordinului Ministerului Muncii și Justiției Sociale nr. 1218/2019 pentru aprobarea Standardelor specific minime obligatorii de calitate privind aplicarea metodei managementului de caz în protecția persoanelor adulte cu dizabilității;
- prevederile Hotărârii Guvernului nr. 797/2017 pentru aprobarea regulamentelor-cadru de organizare și funcționare ale serviciilor publice de asistență socială și a structurii orientative de personal, cu modificările și completările ulterioare;
- prevederile Legii-cadru nr. 153/2017 privind salarizarea personalului plătit din fonduri publice, cu modificările și completările ulterioare;
- prevederile art. 173 alin. (1) lit. a), lit. d), alin (2) lit. c), alin. (5) lit. b) și art. 191 alin. (1) lit. a), alin. (2) lit. a) din Ordonanța de urgență a Guvernului nr. 57/2019 privind Codul administrativ, cu modificările și completările ulterioare;
- prevederile art. 10 alin. (1) lit. a), alin. (2) lit. a) și art. 22 alin. (1) lit. a) și lit. d), alin. (2) lit. c) și alin. (5) lit. b) din Regulamentul de Organizare și Funcționare al Consiliului Județean Teleorman, aprobat prin Hotărârea Consiliului Județean Teleorman nr. 134/2021.

*În temeiul* dispozițiilor art. 182 alin. (1) și art. 196 alin. (1) lit. a) din Ordonanța de urgență a Guvernului nr. 57/2019 privind Codul administrativ, cu modificările și completările ulterioare,

### **HOTĂRĂȘTE:**

**Art.1.** Se aprobă reorganizarea aparatului Direcției Generale de Asistență Socială și Protecția Copilului Teleorman și a serviciilor sociale.

**Art.2.** Se aprobă organigrama prevăzută în anexa nr. 1 și statul de funcții prevăzut în anexa nr. 2 ale Direcției Generale de Asistență Socială și Protecția Copilului Teleorman.

**Art.3.** Anexele nr. 1 și nr. 2 fac parte integrantă din prezenta hotărâre.

**Art.4.** Prezenta hotărâre intră în vigoare începând cu data de 12.06.2023, dată până la care vor fi efectuate procedurile prealabile legale de punere în aplicare a prevederilor prezentei hotărâri.

**Art.5.** De la data intrării în vigoare a prezentei hotărâri încetează orice prevedere contrară.

**Art.6.** Președintele Consiliului Județean Teleorman, prin conducerea Direcției Generale de Asistență Socială și Protecția Copilului Teleorman, asigură punerea în aplicare a prevederilor prezentei hotărâri.

**Art.7.** Secretarul general al județului, prin Compartimentul Monitorizare proceduri administrative și relația cu consilierii județeni, va comunica prezentul act administrativ Instituției Prefectului Județul Teleorman, Direcției management și administrație publică și Direcției Generale de Asistență Socială și Protecția Copilului Teleorman, în termenul prevăzut de lege.

**PREȘEDINTE**  
**Adrian Ionuț GÂDEA**



**Contrasemnează,**  
**Secretar General al Județului**  
**Silvia OPRESCU**

SE CONFIRMA AUTENTICITATEA  
PREZENTEI COPII CU ACTUL ORIGINAL  
Secretar general al județului TELEORMAN  
Jr. SILVIA OPRESCU

Nr. consilieri județeni în funcție	Nr. consilieri județeni prezenți	Nr. voturi "pentru"	Nr. voturi "împotrivă"	Nr. abțineri
30	29	30	-	-

Alexandria

Nr. 78 / 127 aprilie 2023

# ORGANIGRAMA

## Direcția Generale de Asistență Socială și Protecția Copilului Telemorman

FUNC. PUB. CONTRACT	93 47
TOTAL Ap.P.	140
CONTR. Centre AMP	442 200
TOTAL	782
EXEC. COND.	13 2 15
Serviciul evaluare complexă a copilului cu dizabilități	1+7

CONSILIUL JUDEȚEAN

COMISIA DE EVALUARE COMPLEXĂ A PERSOANELI ADULTE CU HANDICAP

COMISIA PENTRU PROTECȚIA COPILULUI

Anexa nr. 1 la Hotărârea nr. 78 din 27 aprilie 2023

COLEGIUL DIRECTOR

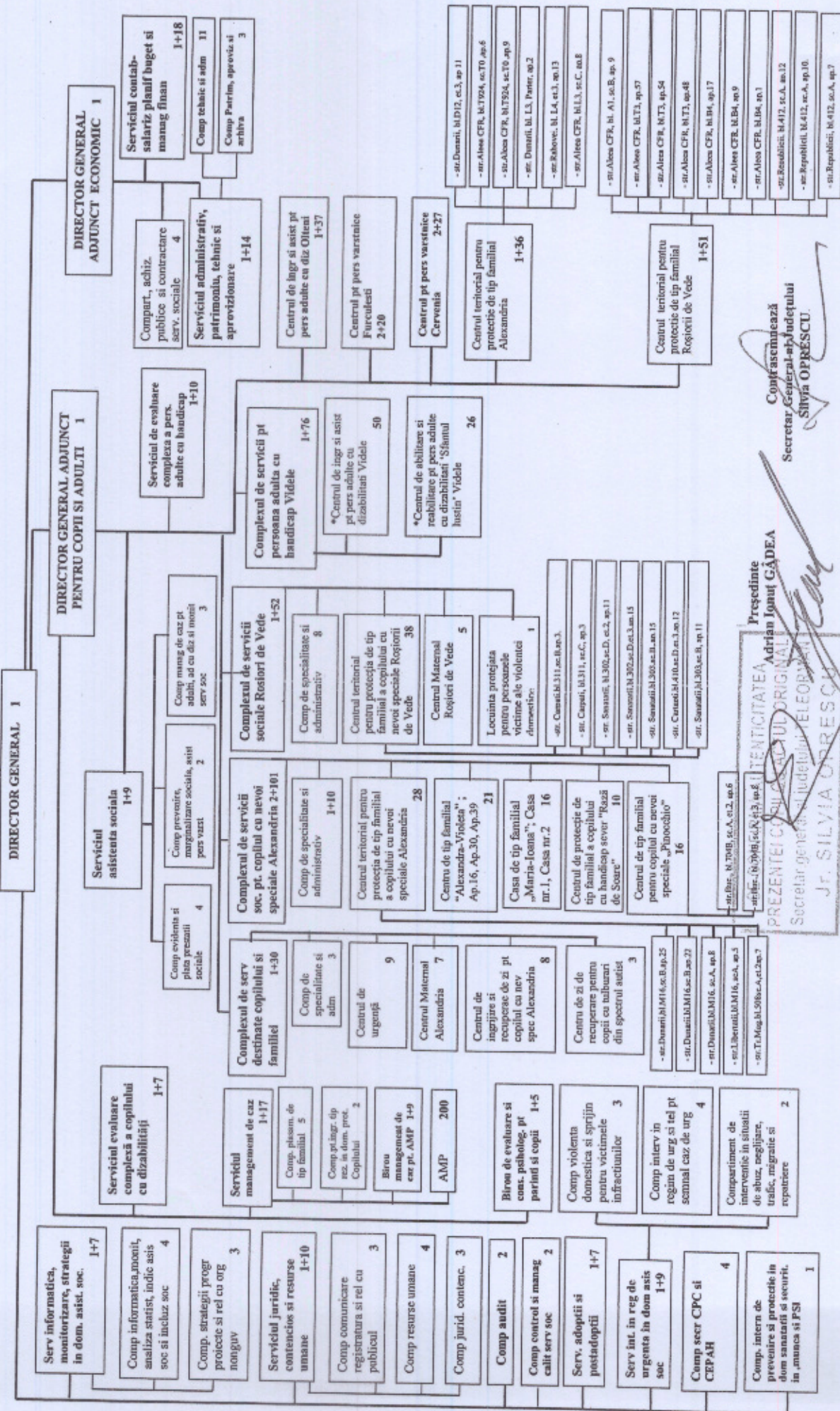

**Confirmază**  
**Confirmază**  
Președinte  
**Adrian Ioan GĂDEA**  
SECRETAR GENERAL AL JUDEȚULUI TELEMORMAN  
**SECRETAR GENERAL AL JUDEȚULUI TELEMORMAN**  
JF. SILVIA OPRESCU

Confirmază  
**SECRETAR GENERAL AL JUDEȚULUI**  
**SILVIA OPRESCU**

## STAT DE FUNCȚII

## AL DIRECȚIEI GENERALE DE ASISTENȚĂ SOCIALĂ ȘI PROTECȚIA COPILULUI TELEORMAN

FUNCTIA	INCADRAREA	NIVELUL STUDIILOR	NR.POSTURI	OBSERVATII
director general	gradul II	S	1	
director general adjunct economic	gradul II	S	1	
director general adjunct pentru copii și adulți	gradul II	S	1	
<b>SERVICIUL INFORMATICA, MONITORIZARE, STRATEGII IN DOMENIUL ASISTENȚEI SOCIALE</b>				<b>1 + 7 posturi</b>
sef serviciu	gradul II	S	1	
<b>COMPARTIMENT INFORMATICA, MONITORIZARE, ANALIZA STATISTICA, INDICATORI ASISTENȚA SOCIALA SI INCLUZIUNE SOCIALA</b>				<b>4 posturi</b>
inspector	I/superior	S	2	
inspector	I/debutant	S	1	
referent	III/superior	M	1	
<b>COMPARTIMENT STRATEGII, PROGRAME, PROIECTE SI RELATIA CU ORGANIZATIILE NONGUVERNAMENTALE</b>				<b>3 posturi</b>
inspector	I/superior	S	1	
inspector	I/asistent	S	1	
referent	III/superior	M	1	
<b>SERVICIUL JURIDIC, CONTENCIOS ȘI RESURSE UMANE</b>				<b>1+ 10 posturi</b>
sef serviciu	gradul II	S	1	
<b>COMPARTIMENT COMUNICARE, REGISTRATURA ȘI RELATII CU PUBLICUL</b>				<b>3 posturi</b>
referent	III/debutant	M	1	
referent	III/superior	M	2	
<b>COMPARTIMENT RESURSE UMANE</b>				<b>4 posturi</b>
inspector	I/debutant	S	1	
inspector	I/asistent	S	1	
inspector	I/principal	S	1	
inspector	I/superior	S	1	
<b>COMPARTIMENT JURIDIC ȘI CONTENCIOS</b>				<b>3 posturi</b>
consilier juridic	I/superior	S	2	
consilier juridic	I/principal	S	1	
<b>COMPARTIMENT AUDIT</b>				<b>2 posturi</b>
auditor	I/superior	S	2	
<b>COMPARTIMENT CONTROL SI MANAGEMENTUL CALITATII SERVICIILOR SOCIALE</b>				<b>2 posturi</b>
inspector	I/superior	S	2	
<b>SERVICIUL ADOPTII SI POSTADOPTII</b>				<b>1 + 7 posturi</b>
sef serviciu	gradul II	S	1	
consilier juridic	I/principal	S	1	
inspector	I/superior	S	1	

psiholog	specialist	S	1	
psiholog	practicant	S	2	
asistent social	practicant	S	2	
<b>SERVICIUL INTERVENTIE IN REGIM DE URGENTA IN DOMENIUL ASISTENȚEI SOCIALE</b>				<b>1+ 9 posturi</b>
sef serviciu	gradul II	S	1	
<b>COMPARTIMENT VIOLENTA DOMESTICA ȘI SPRIJIN PENTRU VICTIMELE INFRACTIUNILOR</b>				<b>3 posturi</b>
psiholog	debutant	S	1	
asistent social	debutant	S	1	
consilie juridic	I/debutant	S	1	
<b>COMPARTIMENT INTERVENTIE IN REGIM DE URGENTA SI TELEFONUL PENTRU SEMNALAREA CAZURILOR DE URGENTA</b>				<b>4 posturi</b>
inspector	I/superior	S	2	
inspector	I/principal	S	1	
inspector	I/asistent	S	1	
<b>COMPARTIMENT DE INTERVENTIE IN SITUATII DE ABUZ, NEGLIJARE, TRAFIC, MIGRATIE SI REPATRIERE</b>				<b>2 posturi</b>
inspector	I/superior	S	1	
inspector	I/debutant	S	1	
<b>COMPARTIMENT SECRETARIATUL COMISIEI PENTRU PROTECTIA COPILULUI SI AL COMISIEI DE EVALUARE A PERSOANELOR ADULTE CU HANDICAP</b>				<b>4 posturi</b>
inspector	I/superior	S	4	
<b>COMPARTIMENT INTERN DE PREVENIRE SI PROTECTIE IN DOMENIUL SANATAȚII ȘI SECURITAȚII IN MUNCĂ ȘI PSI</b>				<b>1 post</b>
inspector de specialitate	IA	S	1	
<b>SERVICIUL CONTABILITATE-SALARIZARE, PLANIFICARE BUGETARA ȘI MANAGEMENT FINANCIAR</b>				<b>1 + 18 posturi</b>
sef serviciu	gradul II	S	1	
consilier	I/superior	S	1	
inspector	I/superior	S	11	
inspector	I/principal	S	2	
inspector	I/asistent	S	1	
economist	IA	S	1	
referent	III/superior	M	2	
<b>COMPARTIMENT ACHIZITII PUBLICE SI CONTRACTARE SERVICII SOCIALE</b>				<b>4 posturi</b>
consilier achizitii publice	I/superior	S	1	
consilier achizitii publice	I/principal	S	1	
referent	III/superior	M	2	
<b>SERVICIUL ADMINISTRATIV, PATRIMONIU, TEHNIC SI APROVIZIONARE</b>				<b>1 + 14 posturi</b>
sef serviciu	gradul II	S	1	
<b>COMPARTIMENT TEHNIC SI ADMINISTRATIV</b>				<b>11 posturi</b>
inspector specialitate	I	S	1	
inspector specialitate	III	S	1	
sofer	I	M/G	3	
muncitor calificat	I	M/G	2	
muncitor calificat	III	M/G	2	
muncitor necalificat		G	2	
<b>COMPARTIMENT PATRIMONIU, APROVIZIONARE SI ARHIVA</b>				<b>3 posturi</b>
referent	I	M	2	
inspector specialitate	III	S	1	
<b>SERVICIUL EVALUARE COMPLEXA A COPILULUI CU DIZABILITATI</b>				<b>1+7 posturi</b>
sef serviciu	grad II	S	1	
inspector	I/superior	S	1	
asistent social	debutant	S	1 (norma 1/2)	
psiholog	debutant	S	1	
psiholog	practicant	S	1	
psihopedagog		S	1	

asistent social	practicant	S	1	
medic	specialist	S	1 (norma 1/2)	
<b>SERVICIUL MANAGEMENT DE CAZ</b>				<b>1+ 17 posturi</b>
sef serviciu	gradul II	S	1	
<b>COMPARTIMENT PENTRU INGRIJIRE DE TIP REZIDENTIAL IN DOMENIUL PROTECTIEI COPILULUI</b>				<b>2 posturi</b>
consilier	I/superior	S	1	
inspector	I/superior	S	1	
<b>COMPARTIMENT PLASAMENTE DE TIP FAMILIAL</b>				<b>5 posturi</b>
inspector	I/superior	S	3	
referent	III/superior	M	1	
psiholog	practicant	S	1	
<b>BIROU MANAGEMENT DE CAZ PENTRU AMP</b>				<b>1+9 posturi</b>
sef birou	gradul II	S	1	
inspector	I/superior	S	6	
inspector	I/principal	S	3	
<b>ASISTENTI MATERNALI PROFESIONISTI</b>				<b>200 posturi</b>
<b>BIROU DE EVALUARE ŞI CONSILIERE PSIHOLÓGICĂ PENTRU PĂRINŢI ŞI COPII</b>				<b>1 + 5 posturi</b>
sef birou	gradul II	S	1	
psiholog	debutant	S	3	
psiholog	practicant	S	1 (norma 1/2)	
psiholog	practicant	S	1 (norma 1/2)	
<b>SERVICIUL EVALUARE COMPLEXA A PERSOANELOR ADULTE CU HANDICAP</b>				<b>1 + 10 posturi</b>
sef serviciu	gradul II	S	1	
medic	primar	S	1 (norma 1/2)	
medic	specialist	S	1 (norma 1/2)	
kinetoterapeut	principal	S	1	
psiholog	practicant	S	2	
asistent social	principal	S	1	
asistent social	debutant	S	1	
psihopedagog		S	1	
educator	principal	S	1	
asistent medical	principal	PL	1	
<b>SERVICIUL ASISTENTA SOCIALA</b>				<b>1 + 9 posturi</b>
sef serviciu	gradul II	S	1	
<b>COMPARTIMENT PREVENIRE MARGINALIZARE SOCIALA SI ASISTENTA PERSOANE VARSTNICE</b>				<b>2 posturi</b>
inspector	I/principal	S	1	
referent	III/superior	M	1	
<b>COMPARTIMENT EVIDENTA SI PLATA PRESTATII SOCIALE</b>				<b>4 posturi</b>
inspector	I/superior	S	2	
inspector	I/principal	S	1	
referent de specialitate	II/superior	SSD	1	
<b>COMPARTIMENT MANAGEMENT DE CAZ PENTRU ADULTI, ADULTI CU DIZABILITATI SI MONITORIZARE SERVICII SOCIALE</b>				<b>3 posturi</b>
inspector	I/superior	S	1	
inspector	I/principal	S	1	
inspector	I/asistent	S	1	
<b>COMPLEXUL DE SERVICII DESTINATE COPILULUI SI FAMILIEI</b>				<b>1 + 30 posturi</b>
sef centru *	gradul II	S	1	
<b>COMPARTIMENT DE SPECIALITATE ŞI ADMINISTRATIV</b>				<b>3 posturi</b>
asistent social *	specialist	S	1	
psiholog *	debutant	S	1	
magaziner *		M	1	



CENTRUL DE URGENTA				9 posturi
educator	principal	S	1	
educator	debutant	M	1	
educator	principal	M	2	
instructor de educatie	debutant	M	1	
asistent medical	principal	PL	4	
CENTRUL MATERNAL ALEXANDRIA				7 posturi
educator	principal	S	3	
asistent medical		PL	1	
instructor de educatie	debutant	M	1	
educator	principal	M	2	
CENTRUL DE INGRIJIRE SI RECUPERARE DE ZI PENTRU COPILUL CU NEVOI SPECIALE ALEXANDRIA				8 posturi
kinetoterapeut	principal	S	2	
logoped	principal	S	1	
logoped		S	1	
educator	principal	S	1	
asistent medical	principal	PL	1	
instructor de educatie	principal	M	1	
ingrijitor		G	1	
CENTRUL DE ZI DE RECUPERARE PENTRU COPII CU TULBURĂRI DIN SPECTRUL AUTIST				3 posturi
logoped	principal	S	1	
psiholog	practicant	S	1	
infirmieră		G	1	
* funcție comună pentru toate centrele complexului				
COMPLEXUL DE SERVICII SOCIALE PENTRU COPILUL CU NEVOI SPECIALE ALEXANDRIA				2 + 101 posturi
sef centru *	gradul II	S	1	
COMPARTIMENT DE SPECIALITATE ȘI ADMINISTRATIV				1+10 posturi
Coord.personal de specialitate *	gradul II	S	1	
medic ***	primar	S	1 (norma 1/2)	
medic *****	primar	S	1 (norma 1/2)	
asistent social *	practicant	S	1	
kinetoterapeut ***	principal	S	1	
kinetoterapeut****	principal	S	1	
psiholog *****	specialist	S	1	
psiholog **	practicant	S	1	
sofer *	I	M/G	1	
magaziner **		M	1	
magaziner *****		M	1	
CENTRUL TERITORIAL PENTRU PROTECTIA DE TIP FAMILIAL A COPILULUI CU NEVOI SPECIALE ALEXANDRIA				28 posturi
educator	principal	S	4	
educator		S	2	
educator	principal	M	9	
educator		M	1	
instructor de educatie	debutant	M	4	
asistent medical	principal	PL	3	
muncitor calificat	III	M/G	3	
muncitor calificat	IV	M/G	1	
infirmiera		G	1	
CENTRUL DE TIP FAMILIAL ALEXANDRIA - VIOLETA AP.16; AP. 30; AP. 39				21 posturi
asistent medical	debutant	PL	1	
asistent medical	principal	PL	7	
pedagog de recuperare	principal	PL	1	

educator	principal	S	1	
educator	principal	M	2	
muncitor calificat	IV	M/G	1	
infirmiera	debutant	G	3	
infirmiera		G	5	
<b>CASA DE TIP FAMILIAL "MARIA - IOANA"; Casa nr.1, Casa nr. 2</b>				<b>16 posturi</b>
asistent medical	principal	PL	6	
pedagog de recuperare	principal	PL	1	
muncitor calificat	I	M/G	1	
infirmiera	debutant	G	1	
infirmiera		G	7	
<b>CENTRUL DE PROTECTIE DE TIP FAMILIAL A COPILUL CU HANDICAP SEVER "RAZA DE SOARE"</b>				<b>10 posturi</b>
asistent medical	principal	PL	5	
muncitor calificat	IV	M/G	1	
infirmiera		G	4	
<b>CENTRUL DE TIP FAMILIAL PENTRU COPILUL CU NEVOI SPECIALE "PINOCCHIO"</b>				<b>16 posturi</b>
asistent medical	debutant	PL	3	
asistent medical	principal	PL	7	
infirmiera		G	5	
muncitor calificat	IV	M/G	1	
* funcție comună pentru toate centrele complexului				
** funcție comună pentru pentru Centrul de tip Familial" ALEXANDRA - VIOLETA"; Ap. 16, Ap. 30, ap 39, Casa de tip Familial "MARIA - IOANA"; Casa nr.1, Casa nr. 2 și Centrul de protecție de tip Familial a Copilului cu Handicap Sever "RAZA DE SOARE"				
***funcție comună pentru Centrul de Tip Familial pentru Recuperarea Copilului cu Nevoi Speciale "PINOCCHIO" și Centrul de tip Familial" ALEXANDRA - VIOLETA"; Ap. 16, Ap. 30, ap 39				
****funcție comună pentru Casa de tip Familial "MARIA - IOANA"; Casa nr.1, Casa nr. 2 și Centrul de protecție de tip Familial a Copilului cu Handicap Sever "RAZA DE SOARE"				
***** funcție comună pentru pentru Casa de tip Familial "MARIA - IOANA"; Casa nr.1, Casa nr. 2, Centrul de protecție de tip Familial a Copilului cu Handicap Sever "RAZA DE SOARE" și Centrul teritorial pentru protecția de tip familial a copilului cu nevoi speciale Alexandria				
***** funcție comună pentru pentru Centrul de Tip Familial pentru Recuperarea Copilului cu Nevoi Speciale "PINOCCHIO" și Centrul teritorial pentru protecția de tip familial a copilului cu nevoi speciale Alexandria				
<b>COMPLEXUL DE SERVICII SOCIALE ROSIORI DE VEDE</b>				<b>1 + 52 posturi</b>
sef centru *	gradul II	S	1	
<b>COMPARTIMENT DE SPECIALITATE ȘI ADMINISTRATIV</b>				<b>8 posturi</b>
asistent medical *		PL	2	
asistent medical *	principal	PL	1	
psiholog *	practicant	S	2	
inspector specialitate *	IA	S	1	
sofer *	I	M/G	1	
magaziner *		M	1	
<b>CENTRUL TERITORIAL PENTRU PROTECTIA DE TIP FAMILIAL A COPILULUI CU NEVOI SPECIALE ROSIORI DE VEDE</b>				<b>38 posturi</b>
educator	principal	S	2	
instructor de educatie	debutant	M	14	
educator	principal	M	14	

educator		M	1	
muncitor calificat	III	M/G	3	
muncitor calificat	IV	M/G	1	
infirmiera		G	3	
<b>CENTRUL MATERNAL ROSIORI DE VEDE</b>				<b>5 posturi</b>
educator	principal	S	2	
educator		S	3	
<b>LOCUINTA PROTEJATA PENTRU PERSOANELE VICTIME ALE VIOLENTEI DOMESTICE</b>				<b>1 post</b>
instructor de educatie	debutant	M	1	
* funcție comună pentru toate centrele complexului				
<b>CENTRUL TERITORIAL PENTRU PROTECTIA DE TIP FAMILIAL ALEXANDRIA</b>				<b>1 + 36 posturi</b>
sef centru	gradul II	S	1	
psiholog	practicant	S	1	
Inspector de specialitate	I	S	1	
educator	principal	S	5	
educator	debutant	S	1	
educator	principal	M	9	
educator		M	3	
educator	debutant	M	2	
instructor de educatie	debutant	M	6	
asistent medical	principal	PL	2	
administrator	I	M	1	
muncitor calificat	I	M/G	3	
muncitor calificat	II	M/G	1	
muncitor calificat	III	M/G	1	
<b>CENTRUL TERITORIAL PENTRU PROTECTIA DE TIP FAMILIAL ROSIORI DE VEDE</b>				<b>1 + 51 posturi</b>
sef centru	gradul II	S	1	
psiholog	practicant	S	2	
asistent social	debutant	S	1	
asistent medical		PL	1	
educator	principal	S	10	
educator		S	1	
educator	principal	M	10	
educator	debutant	M	1	
educator		M	6	
instructor de educatie	debutant	M	8	
asistent medical	principal	PL	1	
sofer	I	M/G	1	
magaziner		M	1	
muncitor calificat	I	M/G	3	
muncitor calificat	II	M/G	1	
muncitor calificat	IV	M/G	1	
infirmiera		G	3	
<b>COMPLEXUL DE SERVICII PENTRU PERSOANA ADULTA CU HANDICAP VIDELE</b>				<b>1 + 76 posturi</b>
sef centru (functie comuna pentru cele 2 centre)	gradul II	S	1	
<b>CENTRUL DE INGRIJIRE SI ASISTENTA PENTRU PERSOANE ADULTE CU DIZABILITATI VIDELE</b>				<b>50 posturi</b>
medic	specialist	S	1 (norma 1/2)	
kinetoterapeut	principal	S	1	
asistent social	practicant	S	1	
psiholog	practicant	S	1	
asistent medical	debutant	PL	1	

asistent medical	principal	PL	8	
infirmiera		G	25	
ingrijitor		G	1	
asistent medical nutritie dietetică		PL	1	
asistent medical igienă și sănătate publică		PL	1	
lucrador social		M	1	
muncitor calificat	III	M/G	3	
muncitor calificat	IV	M/G	2	
spalatoreasa		G	1	
inspector de specialitate	I	S	1	
sofer	I	M/G	1	
<b>CENTRUL DE ABILITARE SI REABILITARE PENTRU PERSOANE ADULTE CU DIZABILITATI "SFANTUL IUSTIN" VIDELE</b>				<b>26 posturi</b>
psiholog	practicant	S	1	
kinetoterapeut	principal	S	1 (norma 1/2)	
medic	specialist	S	1 (norma 1/2)	
educator	principal	S	1	
asistent social	debutant	S	1	
asistent medical	principal	PL	5	
pedagog de recuperare	principal	PL	1	
infirmiera		G	9	
instructor de ergoterapie		M	1 (norma 1/2)	
muncitor calificat	III	M/G	2	
muncitor calificat	II	M/G	1	
muncitor calificat	IV	M/G	1	
spalatoreasa		G	1	
<b>CENTRUL DE INGRIJIRE SI ASISTENTA PENTRU PERSOANE ADULTE CU DIZABILITATI OLTENI</b>				<b>1 + 37 posturi</b>
sef centru	gradul II	S	1	
medic	specialist	S	1 (norma 1/2)	
kinetoterapeut	principal	S	1	
psiholog	practicant	S	1	
asistent social	debutant	S	1	
terapeut ocupational	debutant	S	1	
inspector specialitate	I	S	1	
asistent medical	principal	PL	4	
asistent medical		PL	3	
asistent igienist		PL	1	
administrator	I	M	1	
sofer	I	M/G	1	
muncitor calificat	I	M/G	1	
muncitor calificat	III	M/G	3	
spalatoreasa		G	2	
ingrijitoare		G	4	
infirmiera		G	11	
<b>CENTRUL PENTRU PERSOANE VARSTNICE FURCULESTI</b>				<b>2 +20 posturi</b>
Sef centru	gradul II	S	1	
Coord.personal de specialitate	gradul II	S	1	
Medic	Primar	S	1 (norma 1/2)	
psiholog	debutant	S	1 (norma 1/2)	
asistent social	debutant	S	1	
Asistent medical	Principal	PL	4	
Asistent medical		PL	1	
Infirmiera		G	4	
Infirmiera	debutant	G	1	

Ingrijitoare		G	4	
ingrijitor		M/G	2	
spalatoreasa		G	1	
<b>CENTRUL PENTRU PERSOANE VARSTNICE CERVENIA</b>				<b>2+27 posturi</b>
Sef centru	gradul II	S	1	
Coord. personal de specialitate	gradul II	S	1	
Kinetoterapeut	Principal	S	1	
Infirmiera		G	1 (norma 1/2)	
Medic	Primar	S	1 (norma 1/2)	
Asistent medical	Principal	PL	6	
Asistent medical		PL	1	
Infirmiera		G	5	
Infirmiera	debutant	G	2	
Ingrijitoare		G	2	
asistent social	debutant	S	1	
Sofer	I	M/G	1	
Muncitor calificat	I	M/G	1	
Muncitor calificat	II	M/G	2	
Portar		M/G	3	
<b>TOTAL</b>				<b>782</b>

**PREȘEDINTE**  
**Adrian Ionuț GĂDEA**



**CONTRASEMNEAZĂ**  
**Secretar General al Județului**  
**Silvia OPRESCU**

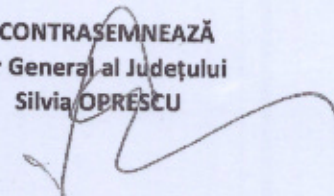

SE CONFIRMA AUTENTICITATEA  
PREZENTEI COPII CU ACTUL ORIGINAL  
Secretar general al județului TELEORMAN  
Jr. SILVIA OPRESCU

